

# YOKO

# 2024

# 3

# No575

商工会議所NEWS やながわ

3月の標語

## 経営革新

企業成長 中期経営計画策定でネクストステージへ



### 特集

- 01..... 食の響宴2024
- 03..... 新入従業員共同入社・  
入店式並びに研修講座開催
- 04..... 報告
- 05..... 会員事業所紹介 [ムトー商店]
- 06..... 柳川商工会議所女性会
- 07..... 柳川商工会議所青年部
- 08..... 情報コーナー



折込チラシサービス/春の大川木工まつり実行委員会、古賀病院21、Caffe La siesta、あんしん財団



## 東京インターナショナルギフトショー春2024

2月6日から8日迄の3日間、東京ビッグサイトにて「第97回東京インターナショナルギフトショー春2024」が開催され、当所より4事業所の方が出展されました。柳川ブースにも次代のヒット商品を求めるバイヤーや流通関係者が訪れ、多くの商談につながるなど新たな取引先の開拓や売上工場の支援に努めました。(総来場者数約22万人)



in Tokyo

## 全国商工会議所観光振興大会2024 in水戸

去る2月21～22日、茨城県水戸市にて「全国商工会議所観光振興大会2024in水戸」が開催され、観光対策委員会より3名参加しました。1日目は分科会・全体交流会があり、全国の商工会議所との交流を深め、特設ブースでは柳川観光のPRを行いました。2日目の全体会議では、観光振興大賞を受賞された結城商工会議所の事例発表後、国際ジャーナリストのモーリー・ロバートソン氏と脳科学者の中野信子氏による記念対談も行われました。



in Mito

## 正副会頭・女性会・青年部との合同懇談会を開催

去る2月27日(金)に当所議員談話室にて正副会頭、女性会・青年部執行部との合同懇談会を開催し、それぞれの令和5年度事業活動について報告しました。各団体ともに会員数の減少が課題であり、組織力強化を図るために、令和6年度も引き続き会員拡充に取り組むまいと意見交換を行いました。



## 新入従業員 共同入社・入店式 並びに研修講座



今春就職される新社会人を一堂に集めて行う「新入従業員共同入社・入店式」を下記のとおり開催します。  
また、入社・入店式終了後の午後と翌日の研修講座では、新入従業員がいち早く会社の戦力となるために、ビジネスマナースキルや、学生から社会人への意識変革させる事に重点をおいた研修内容となっておりますので、是非、新入従業員の基礎研修として、大いにご活用下さい。  
お申込み・詳細につきましては、同封の折込チラシをご覧ください。

### 募集要項

- ▶参加資格 柳川市内・みやま市内の事業所に就職された方、又は中途採用者
- ▶日 時 4月15日(月) 10時30分～(歓迎式典)  
13時～17時(研修講座)  
4月16日(火) 9時～17時(研修講座)
- ▶会 場 柳川商工会館3階「大ホール」(柳川市本町117-2)
- ▶講 師 西島 昇子 氏(経歴:元全日本空輸株式会社 客室乗務員 研修講師19年就職支援33年)
- ▶参加費 ◇式典・研修【会員:1名 4,000円(非会員:1名 14,000円)】  
◇研修のみ【会員:1名 2,000円(非会員:1名 10,000円)】
- ▶定 員 先着50名
- ▶お申込先 当所経営支援課
- ▶申込方法 同封の折込チラシをご覧ください。3月29日(金)までに、参加費を添えてお申込み下さい。(先着順)



お問合せ先  
当所経営支援課  
☎0944-73-7000

## 合格発表

お問合せ先 当所総務課 ☎0944-73-7000

### 第230回珠算能力検定試験 合格発表

2月11日に施行された第230回珠算能力検定試験の合格者は、下記のとおりです。(敬称略)

牛島珠算教室	加藤珠算教室	キッズそろばん教室	高橋珠算教室
● 田代 彩華 (2級)	● 山田 高典 (3級)	● 古賀 明璃 (4級)	● 大城 佑斗 (3級)
● 安部 遼太郎 (2級)	● 菅原 彩乃 (3級)	● 岡野 まい (4級)	● 深町 梨沙子 (3級)
● 武内 葵 (3級)		● 中島 梨緒菜 (4級)	● 池田 唯人 (3級)
● 相浦 彩良 (5級)		● 森田 冬真 (4級)	● 久保 奏 (4級)
● 川口 祐生 (8級)		● 森田 一心 (5級)	● 奥 杏夏 (6級)
● 中島 颯汰 (8級)		● 吉川 明里 (7級)	
● 大野 心暖 (9級)		● 藤吉 倫己 (7級)	
● 馬場 紡 (9級)		● 藤吉 彩乃 (9級)	



# 会員事業所 紹介

## ムトー商店



### ムトー商店

所在地	柳川市新町37
営業時間	10:00~19:00
電話番号	080-4280-6107
定休日	不定休
駐車場	3台

### おやつ、コーヒー

ムトー商店は、雑貨屋さんでもあり、カフェでもあるという側面を持った店です。店主の武藤素子さんはこれまで、雑貨屋さんやカフェで働いてきた経験を活かして自分のお店を2011年にオープンしました。そのお店のコンセプトは「柳川の良さを伝える」ことです。

店内には柳川の特産品から雑貨まで、柳川市内から近隣地域に関連した商品が所狭しと並べられています。その中でも雑貨類の取り揃えが豊富で、取材に伺ったときは「さげもんめぐり」期間中だったこともありお雛様関連の雑貨が特設コーナーに設置されていました。

取り揃えが豊富な理由を尋ねると、「柳川といえば、うなぎなどの食べ物系のお土産は思いつくけど、物のお土産はあまり思いつかないと感じていて、食べ物系のお土産を包んだり、形に残るお土産として使ってもらえるようなものを選んで取り揃え

るようにしています。」とのこと。実際に地元の方にも好評で、遠方へ行く際にお土産としても活躍しているそうです。

今後は、「柳川の景色にとけこみ、景色そのものとなるように頑張りたい。」と抱負を語って頂けました。

また、2月23日から開催中の「初代柳川藩主立花宗茂に捧ぐ 食の饗宴2024」にも参加されています。期間中は杏葉紋がかたどられた「コア」を振ったマロンクリーム入りカフェラテに宗茂公や閨千代姫を題材にしたしおり付きのセットを楽しめます。

この機会に是非お立ち寄りください。



### 女性会役員会を開催

去る2月20日(火)に当所3階大ホールにて役員会を開催し、今後の委員会活動、第19回柳川よかもんまつりの出店内容、令和6年度事業計画・収支予算について協議しました。第19回柳川よかもんまつりについては、出店内容・準備物・当日の役割分担等について協議しました。また、令和6年度事業計画・収支予算については、満場一致で承認可決されました。

### 福岡県内商工会議所女性会合同講演会(北九州)に参加

去る2月15日(日)にJR九州ステーションホテル小倉にて福岡県内商工会議所女性会合同講演会に参加しました。講演会では、カレックス(株)代表取締役社長辻野見一郎氏を講師にお招きし、「急速に変貌する社会と未来の展望」日本が世界に貢献する優れた国としての基盤を取り戻すために「〜」をテーマにご講演いただき、変貌して



お問合せ先  
柳川商工会議所  
女性会事務局  
Tel.0944-73-7000



女性会



いく社会やこれからの日本の未来など、今後活かすことができる講演会となり、とても有意義な時間となりました。



### 女性会会員募集中!

女性会とは、女性が積極的に企業経営に携わり、企業を発展させる情熱と連帯意識を持って、様々な活動を行っている女性経営者(役員等)のための団体です。

女性ならではの自主研修事業や交流事業、視察研修会など一緒に参加して下さる方々を募集しております。

是非お気軽にお問合せ下さい。

## 職場のかんたんメンタルヘルス 「ダラダラ会議をスムーズに」

会議が非効率で憂鬱(ゆううつ)という声をよく聞きます。しかし、会議はお互いの意識や情報を共有するためには大切な場です。そこで、効率的に会議を進めるためのポイントをお伝えします。

まずは、進行役を明確にしましょう。持ち回りの場合や、固定した役割の場合もあるかと思いますが、今回の進行役は誰かということ、参加する全員に認識してもらうことが重要です。何となく誰かがやるという状況だと、意見を均等に聞くことが難しく、区切りも付けにくいので避けたいところです。

そして次は、終了時間を明確にすることです。何時までという目安を設け、ダラダラと長時間にわたることを避けましょう。いつまでこの時間が続くのかと後ろ向きに思っただけで集中力を欠き、その場にいるだけで思考停止状態になっている人も多くなります。それを事前に防止したいですね。決定事項は時間配分を考えて、速やかに決めましょう。どうしても決まらないときは、仕切り直します。惰性で延長しないようにしましょう。

また、話を進める中で、誰かがかたくなに意見を曲げなかったり、「どうも納得がいかない」というようにこだわりを強く見せたりして、なかなか決まらないことがあります。これは、内容的に突き詰めなければならない場合と、発言者が単に承認欲求を満たしたい場合の両方があり、後者は厄介です。そのようなとき進行役は、無理やり先に進めるようなやり方はせず、耳を傾ける姿勢が大切です。「譲れない点だけを挙げてください」と一番のこだわりを確認した上で、それ以外のことは譲歩してもらうように促すことが得策です。

また、参加する側は、「特に意見がない」「皆さんの意向に合わせます」と言っておいて、後で決定事項にケチをつけるのはルール違反です。決断を委ねたら、決まったことに従いましょう。もし、避けてほしい選択肢があるなら、「〇〇以外は同意します」という意思表示をしましょう。おのおのが、明確で簡潔な言葉、相手を尊重する態度を持ち、スムーズな会議を目指したいですね。

日本メンタルアップ支援機構 代表理事 大野 萌子



## 協会けんぽ福岡支部の保険料率改定のお知らせ

お問合せ先 協会けんぽ福岡支部 企画総務グループ ☎092-283-7621 (ガイダンス②→⑤)

令和6年度の協会けんぽ福岡支部の保険料率(健康保険料率、介護保険料率)が改定され、3月分(4月納付分)から下記のとおり変更となります。

協会けんぽ福岡支部の令和6年度の健康保険料率は、令和5年度から0.01ポイント引き下げとなりますが、引き続き全国平均(10.00%)よりも高い状況となっています。

健康保険料率は都道府県支部ごとに異なり、各支部にご加入の皆さまの医療費等に基づいて算出されます。今後も、高齢化の進展等により医療費が増大する見込みであり、当協会でも、健診・保健指導の実施率向上、ジェネリック医薬品の使用促進など、医療費の適正化に努めてまいりますので、引き続き、皆さまお一人お一人のご協力をお願いいたします。

[令和6年3月分(4月納付分)から]			
改定前		改定後	
健康保険料率	10.36%	健康保険料率	<b>10.35%</b>
介護保険料率(全国一律)	1.82%	介護保険料率(全国一律)	<b>1.60%</b>

### 令和5年度より生活習慣病予防健診の自己負担額がお安くなりました!

【一般健診】

- 対象者/35~74歳の被保険者(ご本人)
- 自己負担額/最高 5,282 円
- 検査内容/労働安全衛生法における健康診断の内容に加えて、胃がんや大腸がん等のがん検査等

さらに、令和6年4月より、付加健診の対象年齢が拡大されます!

付加健診とは・・・一般健診に加えてさらに検査項目を増やし、病気の早期発見や生活習慣の改善に繋げる健診です。

令和5年度 まで	40歳、50歳の被保険者	令和6年度 から	40歳、45歳、50歳、55歳、60歳、 65歳、70歳の被保険者
-------------	--------------	-------------	--------------------------------------

- 自己負担額/最高 2,689 円
  - 検査内容/眼底検査・肺機能検査・血液学的検査・生化学物検査・腹部超音波検査・尿沈渣顕微鏡検査
- この機会に、協会けんぽの生活習慣病予防健診を受診してみませんか。病気は早期発見、早期治療が大切です。

お問合せ先 協会けんぽ福岡支部 保健グループ ☎092-284-5840

広告

JTB・近畿日本ツーリスト・日本旅行・西鉄旅行取扱店



本社:〒839-0254 柳川市大和町中島577-4 ☎0944-76-0556

LINE始めました!

友達登録いただくとツアーのお知らせやお得な情報が満載!

家族旅行から団体旅行・各種ツアーもごさいますので、まずはお問合せください。



LINE登録はこちら  
HPはこちら

### 火災の予防・予知・消火の 総合コンサルタント

安全と安心を  
皆様!!

点検報告書の作成から不具合の改修まですべてお任せ下さい!

- ◆各種消火器・住宅用火災警報器 ◆避難器具設備施行
- ◆火災報知器・消火設備・設計施工 ◆消防設備保守点検業務

## (有)ヒロマツ消防設備

柳川市三橋町柳河894-7 TEL.72-3044 FAX.72-3049



# 「継承と革新」 YEGで創る新たな未来

## 柳川商工会議所 青年部

### 柳川商工会議所青年部 1月例会 若手後継者等人材育成事業

令和6年1月24日(木)柳川市民文化会館白秋ホールにて、柳川商工会議所青年部1月例会若手後継者等人材育成事業を開催し、福岡県内各地からご参加をいただきました。前日からの積雪の影響により動員人数の減少はあったものの、無事に開催することができました。今回の講演会は、株式会社あつまる代表取締役社長石井陽介氏を講師にお迎えし、「働きたい会社づくり、働きがいのある会社づくり、人の可能性は無限大」をテーマにご講演をいただきました。石井氏ご自身の歩みの

中での成功・失敗談、様々な気付きなど、石井氏の講演に、共感の声も多く聞かれました。石井氏は従業員が自走する個人ビジョン経営スタイルを確立し、日本における働きがいのある会社1位に3年連続選出されるなど他にも数々の受賞される会社へと成長されています。ぶれない信念を持ち、社員、会社共に成長し続ける石井氏の講演は、改めて私達自身のモチベーションとなる後押しをいただき、自社発展の大きな学びとなりました。



### 青年部の仲間に加わりませんか?

柳川商工会議所青年部では、随時、会員を募集しております! 当青年部は、市内の青年事業者、商工業後継者や指導者を中心に構成されています。次世代の先導者(経営者)として自分を磨き、明日の柳川を担う意識をもって活動しています。私たちと一緒に活動して、自己の研鑽、人脈の拡大を図り、自社を発展させ、もっと柳川市を元気にしていきませんか?

お問合せ先/柳川商工会議所青年部事務局(☎0944-73-7000)

### 新入会員募集

青年部の仲間に加わりませんか?  
随時会員を募集しています。  
詳細はお問合せ下さい。



青年部HP

## 労働保険特別加入 3月22日(金)までに届出を

特別加入制度とは、労働保険の事務委託を行っている事業主や役員、家族従業員なども労災保険に特別に加入できる制度です。

特別加入者の加入・脱退・変更については随時手続きができます。

但し、3月で脱退を希望される方は、年度末までに所定書類の届出が必要です。手続きが遅れると新年度まで保険料の対象となりますのでご注意ください。

当事務組合委託事業所で、年度末で脱退を希望される方は、3月22日(金)までに当所宛てに届出いただきますようお願い致します。



## 令和6年度雇用保険料率は令和5年度と同率！

令和6年度の雇用保険料率は令和5年度と同率で変更はありません。  
詳細につきましてはこちらのQRより、厚生労働省のHPをご覧ください。



厚生労働省▶

## お酒は 20歳になってから！

福岡国税局・税務署

20歳未満の者の飲酒は法律で禁止されています。

20歳未満の者がお酒を飲むと、脳の発達などの身体の成長に悪影響を及ぼし、健全な成長を妨げるだけでなく、アルコール依存症になりやすいおそれがあります。

2022年4月から民放の成年年齢は18歳に引き下げられましたが、お酒に関する年齢制限は20歳のまま維持されています。

## (株)PCT大牟田出張所 閉鎖のお知らせ

お問合せ先  
(株)PCT福岡教習所 ☎092-963-3634

この度、株式会社PCT大牟田出張所(旧:日立建機教習センター)は、2月29日をもって、福岡教習所(福岡県粕屋郡新宮)に集約・統合するために閉鎖することとなりましたのでお知らせいたします。

広告

**ランチ営業中!!** 730円~

★営業時間/11時~14時  
★定休日/不定休

**アングェル勝島**

柳川市南長柄町22 ☎0944-73-9181

エネルギー(石油・LPガス) リフォーム  
自動車 保険 家事代行(かせすっ隊)

あなたを笑顔に、この街を豊かに。  
**株式会社 ヒラカワ**  
代表取締役社長 平川 暢宏

〒839-0243 柳川市大和町塩塚1327  
お住いのお困りごとは、ヒラカワへ!! ☎0944-76-4191

## 国民年金基金からの 重要なお知らせ

お問合せ先  
全国国民年金基金 福岡・佐賀支部 ☎0120-65-4192

令和6年4月から掛金が引き上げられます！  
引き上げ前の掛金で加入できるのは、  
**令和6年3月末日までです。**

- 国民年金基金とは  
国民年金(基礎年金)に上乗せして受給できる公的な年金制度で、国民年金保険料を納付している方が対象です
- 加入メリット
  - ①終身年金が基本
  - ②年金額が確定、掛金額も一定
  - ③税制上の優遇
  - ④万が一のときは家族に一時金
  - ⑤自由なプラン設計

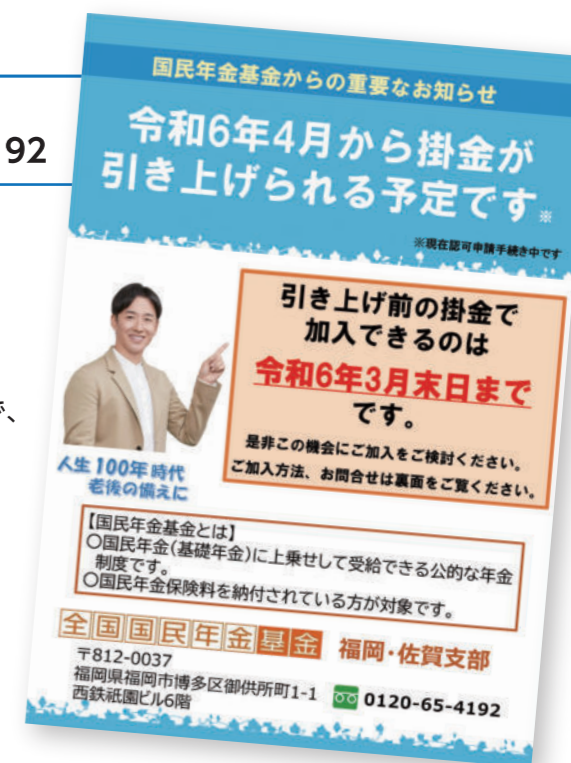

## 「筑後国主田中吉政・忠政とその時代」(改訂増補版)販売中

お問合せ先 田中吉政公顕彰会事務局(柳川市建設業協同組合内) ☎0944-72-7481

田中吉政公顕彰会(工藤徹会長)は、柳川の都市基盤の礎を築いた田中吉政らの功績を紹介した本「筑後国主田中吉政・忠政とその時代」(改訂増補版)を出版しました。

吉政は関ヶ原の合戦の功績により初代筑後国主となり、特に土木分野で手腕を発揮し、城下町や掘割、柳川と久留米を結ぶ交通路などを整備し、有明海の干拓堤防事業(慶長本土居の築堤)を行いました。忠政は吉政の四男で、親子2代にわたって筑後を約20年治め、その功績は隅々に残り、四百年を経た今なお、私たちはその恩恵を受けています。

文字サイズが大きく、フリガナがふってあり、わかりやすい言い回しで読みやすい本となっています。定価2,000円で当所でも販売しておりますので、ぜひお買い求めください。



広告

## PET 検診のご案内

古賀病院 2 1 及び高木病院にて PET 検診をご希望の方は団体割引価格(当所会員のみ)でご利用いただけます。

■お問合せ先: 当所総務課

Tel.0944-73-7000

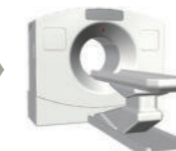

## ぴったりのオリジナル事務処理ソフト作ります

- サポートにご不便をお感じのお客様
- 旧ソフトからの移行をお考えのお客様
- ☆ VPNネットワーク
- ☆ リモートワークシステム構築

実績例  
販売管理・仕入管理・顧客管理・見積管理・勤怠管理・SPA・EOS・バコード処理・指定専用紙対応  
特殊原価計算・特殊給与計算・特殊日報・フロン管理・運送業・タクシー業・美容室・花卉ゼリ市場・青果業・資材業  
自動車学校原簿等処理・浄化槽維持管理・産廃マニフェスト・事務コン業・パソコン化・TKC会計リンクコンバート  
ハンディターミナル・タッチパネル・遠隔監視Webカメラ録画・VPN構築・Linux/MySQLサーバ

**三和ソフトウェア株式会社** 大牟田市薬町3-18 ☎0944-57-6270  
https://sanwasoft.com 大牟田市橋928-1 ☎0944-58-7818

## 当所定例窓口相談

事前  
予約制

- 年金相談 大牟田年金事務所 ☎52-5294
- その他定例窓口相談 当所 ☎73-7000

日本政策金融公庫相談【国民生活事業】	3月27日☎・4月17日☎
創業・経営専門相談	3月19日☎・4月16日☎
税務相談	3月13日☎・4月10日☎
年金相談	3月28日☎・4月25日☎
契約・企業法務相談	4月 3日☎

## 会議所(行事日程表)

3月10日~4月13日

SUN	MON	TUE	WED	THU	FRI	SAT
●YEGfes2024 3/10	●第166回 日商簿記検定試験 合格発表日 ●常議員会 11		●税務相談 ●沖端商店会役員会 13		●「立花宗茂と間千代」 NHK大河ドラマ招致 柳川委員会幹事会 ●日本YEG全国大会 いしかわ小松大会 15	●高畑公園桜まつり ライトアップ (~4/7まで) 16
●第10回 柳川おもてなし 健康マラソン大会 ●おひな様 水上パレード 17		●創業・経営相談 ●青年部役員会 19		●福商連 中小企業相談所長 会議 ●九中連陳情活動 21	●日商第138回 通常会員総会・ 懇親会 22	●柳川よかもんまつり 23
●柳川よかもんまつり 24	●(九商女性連役員会) 記念講演 25		●日本公庫 (国民生活事業) 定例相談 27	●年金相談 28	●通常議員総会 ●水の精認証式 29	30
31	4/1	2	●契約・企業法務相談 ●流し雛祭 3	4	5	6
7	8	9	●税務相談 10	11	12	13

## 金融(融資情報) (1月分)

	日本政策金融公庫 (マル経含む)	県資金
申込件数	0	0
申込金額	0	0
決定金額	0	0

## 日本政策金融公庫利率 (2月1日現在)

基準金利 ※要件により変わります 2.10%~3.30%	マル経 1.20%
------------------------------------	--------------

## 柳川の経済状況 (単位:百万円)

	R6/1末	対前月	対前年同月
預金残高	317,658	△5,071	938
貸金残高	125,564	△1,155	△2,083

※旧柳川手形交換所加盟金融機関の合計

## 広告

令和6年も  
大好評の

業務用スマホの運用管理はレンタルで効率UP+ 通信経費削減出来ます。



ガラケー並み価格でご提案中... スマホレンタル代金コミコミ。

業務一スマホはレンタル契約でオトクに便利に!

国内の通話カケ放題+データ通信2GB

まずはご相談ください、  
担当徳永がお伺い致します

お問い合わせ先

☎070-3812-2111

株式会社ランテル 通信事業部

柳川市三橋町枝光369-5

出張無料