

4月の標語

経営革新

企業成長 中期経営計画策定でネクストステージへ



特集

- 01..... 令和6年度事業計画・予算
- 03..... 健康診断・検定試験スケジュール
- 04..... 生命共済配当金が決定
令和6年度年会費納入のお願い
- 05..... 会員事業所紹介
[ハンバーグのお店Mahalo]
- 06..... 新規入会会員のご案内
人事異動・新入職員の紹介
- 07..... 柳川商工会議所青年部
- 09..... 情報コーナー

令和6年度

事業計画・予算を承認

基本方針

ロシアによるウクライナ侵攻、中東での武力衝突による国際情勢の緊迫化や急速な円安の影響を要因とするエネルギー・原材料費高騰、異常気象による気候リスクへの対応など大きな環境変化が次々と押し寄せるなか、多くの中小企業においては、業績改善の有無に関わらず、防衛的な賃上げを余儀なくされるなど、厳しい経営環境下にあります。

当地域の中小企業におきましても、人手不足が、かつてないほどに深刻な状況を迎えており、今後層厳しくなることが避けられない状況です。人手不足の解消、特に若手人材の確保については、時代の変化に合わせ、地域企業の魅力を生徒・学生にダイレクトに伝えることができるような訴求効果の高い取り組みを推進します。

観光振興に関する取り組みとしては、県内では25年ぶりとなるデスティネーションキャンペーンに合わせ地域資源の掘り起こしや磨き上げを行い、大河ドラマ招致関連のノベルティグッズ開発やスタンプラリーの実施など様々なコンテンツを準備して個店への回遊を促し、市内観光の発展・成長に繋げていきます。

通常議員総会

中心市街地活性化に関しては、柳川商店街振興組合とともに、将来の商店街のあり方を示す中長期マスタープラン策定支援を行い、商店街地域への来客を促す取り組みや、周辺施設の整備、川下りの新ルートの創出など、回遊性の向上を図る為の環境整備について取り組みます。

石川県能登地方を震源とした大地震の影響は、今現在でも甚大な被害を及ぼし続けております。当地方を含む近隣地域におきましても、地震のみならず、巨大台風や豪雨など様々な自然災害により毎年大きな被害が出ております。大規模災害など不測の事態が発生した際に、経営資源を守り、早期の事業活動の復旧に繋げる備えとして企業の事業継続計画の策定支援を行います。

今年度は、中小企業の包括的な経営支援、地域観光の振興、デジタルトランスフォーメーションなどを活用した組織基盤の強化により、地域企業から頼りにされ、企業の成長を支える活力ある事業を推進していきます。

1 中小・小規模事業者の経営支援

(経営改善普及事業)

- 1) 経営改善支援
 - 経営発達支援計画に基づく伴走型支援の実施
 - 物価高、コスト増、コロナ対策など事業環境の変化や制度改正等の課題解決に対応した専門家等による経営相談支援
 - 中小企業の業態転換、事業再編等への取り組みへの支援
 - 事業継続力強化支援計画に基づく事業継続計画(BCP)作成支援、及び事業継続力強化計画の認定申請支援
 - 経営革新計画策定、承認申請、認定後のフォローアップ強化
 - パートナーシップ構築宣言による取引価格適正化の啓蒙
- 2) 金融支援
 - マル経融資制度の積極的運用
 - 新型コロナウイルスで影響を受けた企業に対する福岡県「経営改善借換資金」、日本公庫「新型コロナウイルス感染症特別貸付」などの各種融資相談(借換えや新たな資金需要対応)
- 3) 税務支援
 - 税法改正に関する各種説明会・個別相談の実施
 - インボイス、電子帳簿保存制度の円滑な導入や会計ソフト等の活用支援
 - 所得税、消費税確定申告個別支援
 - クラウド型会計ソフトなどIT活用による記帳・会計の合理化、業務効率化

(4) 労務支援

- 働き方改革関連法に関する説明会・個別相談の実施
- 労働実務研修会の開催及び各種助成金利用の普及啓発

(5) 事業承継支援

- 福岡県事業承継・引継ぎ支援センターや日本政策金融公庫との連携強化による事業承継・事業再編・第二創業・承継マッチング等の周知及び支援
- 事業承継に関する巡回訪問の強化、セミナー及び専門家による個別相談の実施

(6) 起業創業支援

- 市・商工会と連携した起業・創業セミナーの実施(年2回)
- 柳川市新規創業者支援事業補助金等の活用支援

(7) 人材育成・雇用対策

- 共同入社(店)式典及び新入従業員向け研修講座の開催
- 地元企業の雇用対策に関する事業「ローカルキャリアビジョン事業」の実施

(8) 情報化支援

- 補助金等を活用した非対面型ビジネスモデル構築への支援

(9) 販路拡大支援

- 各商談会・物産展・展示会への参加促進による販路拡大支援

2 地域活性化事業

- 地域商業活性化事業
- 地域プレミアム商品券「柳川藩札」

- および電子商品券「柳川藩Pay」の発行
- 1) 柳川商店街振興組合支援事業
 - 2) 柳川商店街マスタープラン策定支援
 - 3) 柳川商店街活性化プロジェクトチームの設置
 - 4) まちづくり会社設立についての調査研究
 - 5) 沖端商店会支援事業
 - 6) まちかど図書館など沖端商店会イベント企画運営支援
 - 7) 稲荷町ポケットパークを活用した企画運営支援
 - 8) 柳川おもてなしカード会の運営支援
 - 9) やなばカードの電子マネー機能付加に関する検討委員会への参画
- (2) 観光振興事業
- DMO「観光地域づくり法人」主体による柳川駅西口親水デッキ発着の川下り運航に向けた連携・協力
 - ①「立花宗茂と閻千代」NHK大河ドラマ招致柳川委員会事業
 - 「柳川戦国パーク2024」の開催
 - 福岡・大分デスティネーションキャンペーンに合わせた縁のスポットを巡るスタンプラリーイベント等の企画
 - ②柳川観光活性化協議会事業
 - 二次交通対策にも繋がるレンタルサイクル等の需要調査観光振興企画の実施
 - インバウンド富裕層向け高付加価値観光商品造成の調査研究
 - ③地域資源活用事業
 - 柳川ひな祭り「さげもんめぐり」への参画
 - 柳川どろどろどん保存会事業地域資源活用事業

- 4) 広域連携観光の推進
 - 全国商工会議所観光振興大会in長崎への参加
- 3) 産業振興事業
 - 花ゴザ等イ業産業の伝承及びブランド化に向けた協議会発足
 - 農水商工連携・地域ブランド事業の推進
- 3) 産業基盤の整備促進・まちづくりの参画
 - 1) 提言・要望・陳情活動等
 - 地域を支える中小企業・小規模事業者の活動基盤の強化
 - 地域経済の活性化
 - 地域資源を活かした観光の振興
 - 社会資本の整備促進
 - 2) 行政・関係機関等との連携
 - (主要空港を結ぶ地域高規格道路・新幹線等の早期整備要望)
- 4) 組織運営・財政基盤の強化
 - 1) 常議員会・議員協議会の定例開催
 - 2) 委員会の運営
 - 3) 部会の運営
 - 4) 女性会・青年部との連携及び活動支援
 - 日本商工会議所青年部全国大会久留米大会への協力及び柳川分科会の実施
 - 5) 組織の拡充強化(会員増強)
 - 6) 事務局体制の強化
 - 管理職組織マネジメント強化研修・職員実務研修への参加

- 5) 情報発信と会員向け各種サービス事業
 - 1) 情報発信
 - 会報誌「会議所ニュースやながわ」の発行
 - メールマガジンの配信
 - ホームページのリニューアル
 - 2) 各種共済制度の推進
 - 新生命共済制度への移行検討
 - 3) 健康増進事業の推進
 - 4) 企業のCSR(社会的責任)対応制度の促進
 - 福岡県ワンヘルス宣言事業者登録制度の周知・推進
 - 5) 各種検定事業
 - 市内高校における簿記検定団体試験の実施
 - 6) 労働安全衛生に関する教育事業
 - 7) 商取引に関する登録・証明等の申請発行業務
 - 8) 会員交流事業
 - 新春のつどいの実施
 - 9) その他会員サービス事業
 - アクサ生命保険と連携したクラウド会計導入割引サービス事業の実施

令和6年度 収支予算

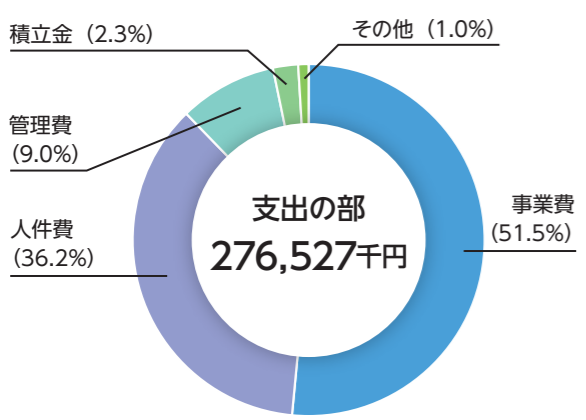
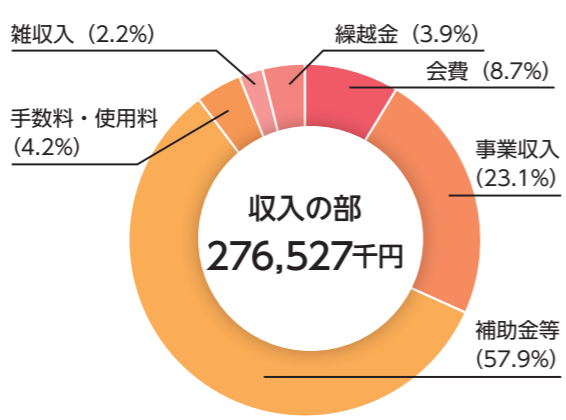

令和5年度 柳川商工会議所生命共済配当金明細書

支払状況(令和5年2月1日～令和6年1月31日)		
死亡保険金	10件	18,000,000円
高度障害保険	0件	0円
入院給付金	12件	1,636,000円
見舞金	60件	650,000円
合計	82件	20,286,000円

加入者数 1,991人(令和6年1月31日現在)

群別配当金・配当率明細(掛金:1口につき)			
加入年齢別	配当金	配当率	年掛金
60歳迄	1,478円	7.2%	20,400円 (1,700円/月)
61歳～65歳	(男性) 2,353円	8.4%	27,888円 (2,324円/月)
	(女性) 1,727円	7.4%	23,112円 (1,926円/月)
66歳～70歳	(男性) 2,927円	9.0%	32,268円 (2,689円/月)
	(女性) 1,947円	7.8%	24,792円 (2,066円/月)

契約者配当金総額 3,950,087円

年会費納入のお願い

年会費納付には便利な口座振替をご利用下さい

年会費を納付書でご納入いただいておりますが、事務所様におかれましては、お振込みいただく際の手間と手数料のご負担をなくすため、是非便利な口座振替をご利用下さい。

ご連絡いただけますと、関係書類を送付致します。詳細はお問合せ下さい。



お問合せ先
当所総務課
☎0944-73-7000

なお、年会費が2万2千円以上の事業所につきましては、4月と10月に半額ずつご請求させていただくこととなります。

令和6年度年会費

口座振替日・納付期限は4月30日(火)

会員事業所の皆さまには、4月上旬に「年会費口座振替」のお知らせを送付し、4月30日(火)に指定口座から当所年会費を引き落としさせていただきます。

口座振替の手続きがお済みでない会員事業所の皆様には、納付書(振込用紙)を送付致しますので、4月30日(火)までに最寄りの金融機関(納付書裏面に記載)からお振込みいただくか、当所窓口での納付をお願い致します。



お問合せ先
当所地域振興課
☎0944-73-7000

当所生命共済制度の令和5年度配当金が次のとおり決定致しました。この配当金は4月30日(火)に契約事業所のご登録口座へお振込みをさせていただきます。

生命共済制度は、病気・災害による死亡、事故による入院を、業務内外問わず補償が得られる制度で、当所独自の見舞金制度もあり、一定期間以上の入院や通院にも対応しております。

詳細につきましては、当所までお問合せ下さい。

令和5年度 生命共済 配当金が決定

4月30日(火)に振込

令和6年度 定期健康診断のご案内

事業主は労働者に対し、労働安全衛生法で定められた、医師による健康診断を年1回受診させることが義務付けられています。下記の日程にて、令和6年度定期健康診断を実施致しますので、この機会に是非受診下さい。

健診機関 一般財団法人 医療情報健康財団 主催 柳川労働基準協会

健診日	曜	健診場所	受付時間	①生活習慣予防健診、②事業者健診
7月1日	月	柳川商工会館「3階大ホール」	8:30～11:30	(7月分の健診申込期限) 5月24日(金)までに申込み下さい。
2日	火	柳川商工会館「3階大ホール」	8:30～11:30	
4日	木	柳川商工会館「3階大ホール」	8:30～11:30	
5日	金	柳川商工会館「3階大ホール」	8:30～11:30	
8日	月	柳川商工会館「3階大ホール」	8:30～11:30	
9日	火	柳川商工会館「3階大ホール」	8:30～11:30	(9月分の健診申込期限) 7月25日(木)までに申込み下さい。
10日	水	柳川商工会館「3階大ホール」	8:30～11:30	
9月4日	水	柳川商工会館「3階大ホール」	8:30～11:30	
5日	木	柳川商工会館「3階大ホール」	8:30～11:30	
6日	金	柳川商工会館「3階大ホール」	8:30～11:30	
令和7年2月3日	月	柳川商工会館「3階大ホール」	8:30～11:30	(2月分の健診申込期限) 12月25日(木)までに申込み下さい。
4日	火	柳川商工会館「3階大ホール」	8:30～11:30	

- 受診については、所定の「健康診断受診申込書」にて予約申込が必要です。
- 事前予約申込者のみに受診票を送付いたしますので、申込期限の厳守をお願い致します。
- 検診の内容・料金等の詳細につきましては、お問合せ下さい。

お問合せ先
当所経営支援課
☎0944-73-7000

令和6年度 各種検定のお知らせ

令和6年度日本商工会議所主催(当所受付)の各種検定試験の日程が以下のとおり決定いたしましたのでご案内いたします。

今年度から**受験料が下記のとおり改定**されましたのでご注意ください。

そのほか検定試験に関するお問い合わせは総務課(Tel0944-73-7000)までお願いいたします。

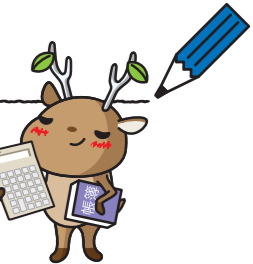

	実施日	申込期間	施行級	受験料
日商簿記検定試験 (統一筆記試験)	6月9日(日)	4月22日～5月13日	1～3級	1級 / 8,800円 2級 / 5,500円 3級 / 3,300円
	11月17日(日)	9月30日～10月21日		
	2025年 2月23日(日)	2025年 1月6日～1月27日	2～3級	
珠算能力検定試験	6月23日(日)	5月7日～5月23日	1～10級 段位	段位 / 3,000円 1級 / 2,800円 2級 / 2,000円 3級 / 1,800円 4～6級 / 1,200円 7～10級 / 1,000円
	10月27日(日)	9月9日～9月26日		
	2025年 2月9日(日)	12月16日～ 2025年1月9日		

お申込み方法:当所窓口または当所HPよりネット申し込みが可能です。(簿記検定のみ)
※ネットから申し込みの場合は受験料と別途手数料550円が発生します。

人事異動のお知らせ

柳川商工会議所 人事異動のお知らせ

当所では、令和6年4月1日付で、下記のとおり人事異動がありましたのでお知らせいたします。

氏名	新所属・役職	旧所属・役職
近藤 直美	経営支援課(経営指導員)	地域振興課(経営指導員)
田中 功一	地域振興課(経営指導員)	経営支援課(経営指導員)
柿野 差也香	地域振興課	地域振興課(経営指導補助員)
與田 由貴嘉	総務課	経営支援課
中島 祐輔	経営支援課(経営指導補助員)	経営支援課(記帳指導職員)
平 瑞貴	経営支援課(記帳指導職員)	総務課

【新規採用職員】

氏名	所属・役職
木山 将太郎	総務課
戸次 彩奈	経営支援課



NEW 新規入会会員のご紹介

ご入会ありがとうございます

事業所名	代表者名	住所	営業内容
㈱イェクトプランニング	荻島 博也	柳川市東蒲池848	不動産業
みつはし観光バス	古賀 稔洋	柳川市西浜武968-1	貸切バス(軽運送)
イマフク司法書士事務所	今福 次郎	柳川市大和町鷹ノ尾122	司法書士業
古賀工業	古賀 桂次	柳川市大和町徳益347	足場工事
森田酒店	森田 好孝	柳川市三橋町柳河789-8	酒類小売
中村建設㈱	中村 尚夫	柳川市三橋町江曲206-1	リフォーム業
KCSカイロプラクティック施術院	高須 賢太	柳川市三橋町蒲船津1099-5	整体業
(医)龍外科医院	龍 忠彦	柳川市宮永町27-2	病院
松美園	松永 博美	柳川市蒲生331	造園業
㈱メディカルコミュニティ	樽見 亘識	柳川市立石887-4	調剤薬局
脇山自動車	脇山 竜二	柳川市三橋町蒲船津722-1	自動車整備業
㈱HOWA/Cafe La.siesta	和田 吉生	柳川市西浜武1106-4	不動産、小売、飲食(カフェ、熱帯魚)
ハンバーグのお店 Mahalo	永尾 志穂	柳川市三橋町藤吉528-4	飲食店(ステーキ、ハンバーグ)
青翠法律事務所	富永 孝太郎	久留米市中央町38-6-3F	弁護士業
(名)川野薬館	川野 文子	柳川市京町72	薬局経営、不動産賃貸業
㈱テンシン	高田 国稔	柳川市大和町中島610	建設業(土木工事)
(医)加重会 なかしま矯正歯科医院	中島 一記	柳川市三橋町蒲船津1404-1	矯正歯科
柳川中央薬局	田島 耕一	柳川市三橋町今古賀211-3	保険薬局
中尾サッシ	中島 剛夫	柳川市上宮永町257-1	サッシ他エクステリア工事業
㈱KRC	古賀 広明	柳川市東蒲池1558	キャンピングカー販売、レンタル、宿泊業
福岡県行政書士会柳川支部	田中 貴教	大木町大角1094-1-2F	行政書士会

なお、上記記載につきましては、平成17年4月より「個人情報の保護に関する法律」が施行されたことに伴い、加入手続きの際に掲載承諾をいただいた事業所のみご紹介しております。加入件数は41件となります。

広告

JTB・近畿日本ツーリスト・日本旅行・西鉄旅行取扱店

九州トラベル株式会社

本社：〒839-0254 柳川市大和町中島577-4 ☎0944-76-0556

LINE始めました!

友達登録いただくとツアーのお知らせやお得な情報が満載!
家族旅行から団体旅行・各種ツアーもご紹介しますので、まずはお問合せください。



LINE登録はこちら



HPIはこちら

火災の予防・予知・消火の
総合コンサルタント

安全と安心を
皆様へ!!

点検報告書の作成から不具合の改修まですべてお任せ下さい!
◆各種消火器・住宅用火災警報器 ◆避難器具設備施工
◆火災報知器・消火設備・設計施工 ◆消防設備保守点検業務

(有)ヒロマツ消防設備

柳川市三橋町柳河894-7 TEL.72-3044 FAX.72-3049

ハンバーグのお店

Mahalo

所在地	柳川市三橋町藤吉528-4
営業時間	[ランチ] 11:00-14:00 [ディナー] 17:00-21:00(要予約)
電話番号	090-1433-0860
定休日	(火)、(水)
駐車場	4台



会員事業所
紹介

ハンバーグのお店 Mahalo

ハワイアンな雰囲気の中で絶品のお肉を

ハンバーグのお店Mahaloは川下りコース沿いに位置しており、素晴らしいロケーションでお客さまをお迎えしています。開店のきっかけは、この美しい場所でハンバーグを提供したいという思いからでした。店内に入ると、ハワイアンな雰囲気が出ています。

お店のハンバーグは、佐賀牛などの国産牛を使用しており、肉は柔らかく、噛まずに飲み込めるほどのソフトな食感が自慢です。

ハンバーグのソース作りにもこだわりがあり、3〜4時間かけてじっくり炒めた玉ねぎを使ったジャポネソースや、パン生地を使用したキノコスープも外はカリカリ、中はふわふわでおすすです。そのほか、ステーキもご要望に応じて提供されています。



代から愛されている一品です。「初めて来店していただいた際には、是非、きのこランチをお試しいただきたい。」と代表の永尾志穂さん。これからのことも「お客さま皆さんに喜んでいただけるようにぼちぼち頑張っていきたいと考えています。」と語ってくださいました。

お店の外にはテラス席も用意されており、外国人観光客などから人気で、川下りを眺めながらおいしい料理をいただくこともできます。暖かくなってくるこれからの季節におすすです。ぜひ一度足をお運びください。

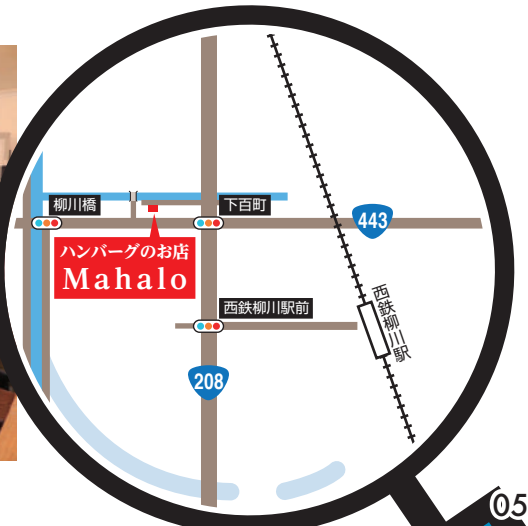



アクサ生命



みんなと
会社の未来を
健康に。

Know You Can

そう。あなたなら、できる。

AXA-A2-2209-1161/9WD 「健康経営®」は、特定非営利活動法人健康経営研究会の登録商標です。

83%が実感!
アクサ式やりがい効果
※アクサ式導入企業756社のデータより

健康経営アクサ式

やりがいが集まって、会社はつよくなる。

「離職率が下がり始めている」「生産性がアップしてきた」。いま、経営者の皆様のそんな声が増えています。それはきっと、アクサの健康経営による「やりがい効果」。心と体の健康をケアすることはもちろん、ある会社では「仕事と治療の両立」や「社内サークル活動」などに取り組み、夢や生きがい、働きがいといった「社会的健康」までをサポートしています。社員一人ひとりがやりがいをもって働ける環境をつくり、会社全体も元気に変えていくために、アクサ生命がお手伝いします。

アクサ生命は、商工会議所と協力し、会員事業所の各種ニーズ(弔慰金・見舞金制度、退職金制度、リスク対策や事業承継など)を共済制度/福祉制度でサポートしています。

アクサ生命保険株式会社 福岡支社 柳川営業所

〒832-0045 福岡県柳川市本町117-2 柳川商工会館2F TEL 0944-72-9377

YEG
青年部

柳川商工会議所 青年部
「継承と革新」 YEGで創る新たな未来



YEG fes 2024
3月10日(日)にからたち文人足湯公園、物産公園にてYEG fes 2024を開催致しました。当日は天気に恵まれたくさんのご来場をいただくことができました。ご来場いただきました皆様本当にありがとうございました。
今回のYEG fesのテーマは「今年のテーマはスポーツだー老いも若きもみんなでハッスルハッスル」とし、子供から大人まで楽しめる、野球、サッカー、ボウリング、ゴルフ、YASUKEなどのアトラクションを設置しました。また、ライブやDJイベント、キッチンカーやマルシェも展開いたしました。例年実施しているYEG fesを今年も継続実施することで、子供達を中心とした来場者に、柳川での思い出を創ってもらう事を目的とし、その柳川での思い出が、先の柳川を背負うことになる子供達、若者達にとって、地元への愛着や誇りに繋がり、その想い

が柳川市をより良くするための原動力となることと考えております。また今年度も特別遊覧船や、升席を準備し、フィナーレの花火が柳川の夜空を彩りました。朝から夜まで、一日中来場者が多く、子供たちの笑顔をたくさんみることができ、準備は大変でしたが、開催してよかったです。心から思っております。今後も柳川市の発展のためメンバー一丸となって地域貢献をしていきたいと思います。



新入会員募集

青年部の仲間に加わりませんか?
随時会員を募集しています。
詳細はお問合せ下さい。



青年部HP

令和6年度 労働保険年度更新のお知らせ

お問合せ先 当所経営支援課 ☎0944-73-7000

労働保険とは、労災保険と雇用保険を総称したもので、国が管理、運営している強制的な保険制度です。労働者を一人でも雇っている事業主は労働保険の加入手続きを行い、保険料を納付しなければなりません。当所事務組合にご加入の事業所には、後日関係書類を送付致しますので、5月10日（金）までに書類を作成・提出下さい。
※当所事務組合会員以外の個別加入事業につきましては、年度更新資料が労働局より5月に送付されますので、6月1日～7月10日までに申告を行って下さい。

継続事業（一般事業所） 令和5年4月1日～令和6年3月31日までの月別 総支払賃金の集計
有期事業（建設業） 令和5年4月1日～令和6年3月31日までに完了した元請工事名と元請金額（税抜）

中小企業大学校研修

お問合せ・お申し込み先
中小企業大学校九州校 ☎092-263-1554 <https://www.smrj.go.jp/>

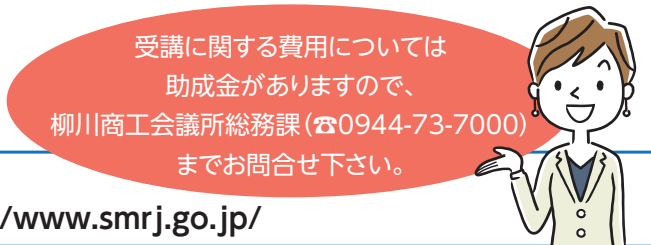

プレイングマネージャーのための仕事管理術

- 日 程 令和6年5月8日(木)～10日(土)
- 場 所 中小企業大学校九州校
- 受講料 29,000円
- 定 員 30名
- 対 象 管理者、新任管理者



研修の特長

- ☑ メンバーの仕事の見える化とチームの生産性の高め方を学びます。
- ☑ 日々の仕事を効率化する視点と変え方を実践的に学びます。
- ☑ プロジェクトの立上げから管理のポイントを身に付けます。

あなたと職場が変わる!メンタルアップ講座

- 日 程 令和6年5月13日(月)～14日(火)
- 場 所 中小企業大学校九州校
- 受講料 22,000円
- 定 員 30名
- 対 象 管理者、新任管理者



研修の特長

- ☑ 仕事への意欲を高め、自信をもって業務に臨む方法を学びます。
- ☑ 苦難や逆境を乗り越えるメンタルを育て、前向きにチャレンジする力や習慣を習得します。
- ☑ 職場やチームでの人間関係を活性化するポイントを学びます。

リーダーシップ強化講座

- 日 程 令和6年5月23日(木)～24日(金)
- 場 所 中小企業大学校九州校
- 受講料 22,000円
- 定 員 30名
- 対 象 管理者、新任管理者



研修の特長

- ☑ 管理者に求められるリーダーシップを学びます。
- ☑ チームのパフォーマンスを高めるリーダーシップを身につけます。
- ☑ 理想とするリーダー像の実現に向けた行動計画を作成して、実践につなげます。

広告

ランチ営業中!! 730円～

★営業時間/11時～14時
★定休日/不定休

ラヴェル勝島

柳川市南長柄町22 ☎0944-73-9181

エネルギー(石油・LPガス) リフォーム
自動車 保険 家事代行(かせすっ隊)

あなたを笑顔に、この街を豊かに。
株式会社 ヒラカワ

代表取締役社長 平川 暢宏

〒839-0243 柳川市大和町塩塚1327

お住いのお困りごとは、ヒラカワへ!! ☎0944-76-4191

「健康経営優良法人2024」の認定を受けました

お問合せ先 当所総務課 ☎0944-73-7000

柳川商工会議所は、令和6年3月11日に経済産業省・日本健康会議より「健康経営優良法人2024（中小規模法人部門）」の認定を受けました。

健康経営優良法人制度とは、特に優良な健康経営を実践している大企業や中小企業等の法人を「見える化」することで、従業員、関係企業や金融機関などから評価を受けることができる環境を整備することを目的に、平成28年に経済産業省が創設した制度です。

健康経営優良法人に認定されると従業員の活力向上による離職率の低下や優秀な人材確保、生産性向上による業績の向上、社会的評価による企業イメージの向上、各種保険制度の待遇措置など、様々な効果が期待されます。

当所では、更なる健康経営に取り組んでいくとともに、会員事業所の皆様の健康経営への取組みの支援を行ってまいります。制度の詳細については、当所総務課へお問合せ下さい。



令和6年度 プレミアム商品券「柳川藩札」・「柳川藩Pay」新規取扱店募集

お問合せ先 当所地域振興課 ☎0944-73-7000

個人消費の落ち込みや市外流出を避けるべく、経済対策としてプレミアム商品券「柳川藩札」・「柳川藩Pay」の発行準備を進めております。前回、取扱店登録をされている事業所につきましては、辞退の申し出がない限り自動継続とさせていただきます。また、新規登録の際は「柳川藩札」・「柳川藩Pay」それぞれのお申込みが必要となりますのでご注意ください。詳細につきましては下記のとおりです。

「柳川藩札」 発行概要 (予定)	発行額	5億400万円
	発行内容	1セット10,000円で販売(額面1,000円×12枚=12,000円分) [内訳]①中小取扱店(限定)/商品券8枚 ②大型店併用(全店用)/商品券4枚
	使用期間	令和6年7月1日～令和6年10月31日
「柳川藩Pay」 発行概要 (予定)	発行額	2億1,600万円
	発行内容	1セット10,000円で販売(12,000円分) [内訳]①中小取扱店(限定)/8,000円分 ②大型店併用(全店用)/商品券4枚
	使用期間	令和6年6月3日～令和6年10月31日
換金手数料		0.5%
換金日		令和6年7月22日～令和6年11月30日までの毎週月・水曜日(祝日を除く)の午前9時～午後4時半 ※原則2営業日後に振込にて支払い
換金日		令和6年6月16日から令和6年10月31日迄の毎月1日・16日午前0時に締め、換金手数料を差し引き後、3営業日後に指定口座へ振込み。 ※但し、換金対象額が10,000円を超えた時点および11月1日(最終換金日)のみ実施する。

【柳川藩札・柳川藩Pay】チラシ掲載申込期限 令和6年4月19日(金) ※申込期限を過ぎますと取扱店チラシに掲載できません。

広告

PET 検診のご案内

古賀病院 2 1 及び高木病院にて PET 検診をご希望の方は団体割引価格(当所会員のみ)でご利用いただけます。

■お問合せ先：当所総務課

Tel.0944-73-7000



ぴったりのオリジナル事務処理ソフト作ります

- サポートにご不便をお感じのお客様
- 旧ソフトからの移行をお考えのお客様
- ☆ VPNネットワーク
- ☆ リモートワークシステム構築

実績例

販売管理・仕入管理・顧客管理・見積管理・勤怠管理・スバーEOS・バーコード処理・指定専用紙対応
特殊原価計算・特殊給与計算・特殊日報・フレコン管理・運送業・タクシ業・美容室・花卉卸市場・青果業・資材業
自動車学校原簿等処理・浄化槽維持管理・産廃マニフェスト・事務コン楽一・バーコ化・TKC会計リンクソフト
ハンディターミナル・タッチパネル・遠隔監視Webカメラ録画・VPN構築・Linux/MySQLサーバ

三和ソフトウェア株式会社 大牟田市築町3-18 ☎0944-57-6270
<https://sanwasoft.com> 大牟田市橋928-1 ☎0944-58-7818

当所定例窓口相談

事前
予約制

- 年金相談 大牟田年金事務所 ☎52-5294
- その他定例窓口相談 当所 ☎73-7000

日本政策金融公庫相談【国民生活事業】	4月17日(水)・5月15日(水)
創業・経営専門相談	4月16日(火)・5月21日(火)
税務相談	4月10日(水)・5月 8日(水)
年金相談	4月25日(金)・5月23日(金)
契約・企業法務相談	5月 1日(水)

会議所(行事日程表)

4月7日~5月11日

SUN	MON	TUE	WED	THU	FRI	SAT
4/7	8	9	10	11	12	13
●第1回 チャイルド桜まつり	●第40回新入従業員 共同入社・入店式 ●新入従業員 研修講座 ●正副会頭会議	●新入従業員 研修講座 ●創業・経営専門相談	●日本公庫 (国民生活事業) 定例相談		●青年部 定期総会	
14	15	16	17	18	19	20
	●第167回 日商簿記検定試験 受付開始 (5/13迄)	●福商連新入職員 合同研修会 (25日迄) ●立花宗茂と閻千代 NHK大河ドラマ招致 柳川委員会幹事会		●年金相談	●福商連 専務理事会	
21	22	23	24	25	26	27
			●契約・企業法務相談			
28	29	30	5/1	2	3	4
5	6	7	8	9	10	11
	●第231回 珠算能力検定試験 受付開始 (5/23迄)		●税務相談	●常議員会 ●県南商工会議所 会頭・専務懇談会		

金融(融資情報) (2月分)

	日本政策金融公庫 (マル経含む)	県資金
申込件数	3	3
申込金額	970万円	2,000万円
決定金額	970万円	審査中

日本政策金融公庫利率 (3月1日現在)

基準金利 ※要件により変わります 2.20%~3.30%	マル経 1.30%
------------------------------------	--------------

柳川の経済状況 (単位:百万円)

	R6/2末	対前月	対前年同月
預金残高	318,015	357	1,698
貸金残高	125,539	△25	△1,775

※旧柳川手形交換所加盟金融機関の合計

広告

令和6年も大好評の業務用スマホの運用管理はレンタルで効率UP+ 通信経費削減出来ます。



ガラケー並み価格でご提案中... スマホレンタル代金コミコミ。

業務用スマホはレンタル契約でオトクに便利に!

国内の通話カケ放題+データ通信2GB

まずご相談ください、
担当徳永がお伺い致します

お問い合わせ先
☎070-3812-2111

株式会社ランテル 通信事業部
柳川市三橋町枝光369-5 出張無料